

Najczęściej występujące błędy przy walidacji sprawozdań oraz rozwiązania niektórych problemów w rejestrze

Opracowanie zawiera:

1. Błąd „IF ? Header/Importer?”.
2. Błąd „Operator -> Once an Operator country is defined, post code is mandatory”.
3. Błąd „Error Code: 409”.
4. Błąd dotyczący masy towarów.
5. Złożenie i status sprawozdania – czy sprawozdanie zostało prawidłowo przedłożone do KE?
6. Nieaktywna lista rozwijalna.
7. Błąd braku opisu metodyki wyznaczenia emisji bezpośrednich – „Error message: Field: applicableReporting Methodology is mandatory”.

1. Błąd „IF ? Header/Importer?”

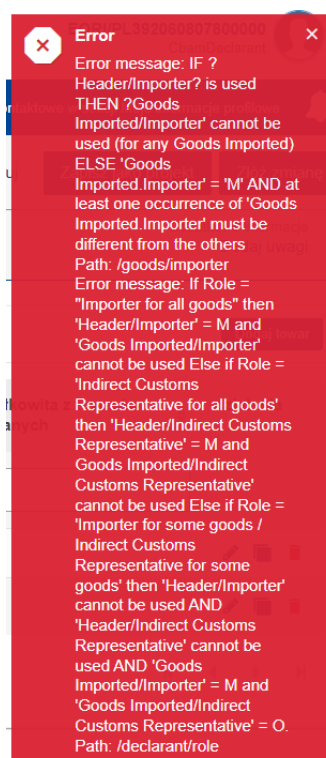

W przypadku wystąpienia tego błędu należy sprawdzić zakładki „Importer” oraz „Pośredni przedstawiciel celny” na poziomie podstawowych informacji o zgłaszającym a także na poziomie towarów.

Podstawowe informacje o zgłaszającym - Jeżeli rola zgłaszającego to *Importer for all Goods*, to w zakładce „Importer” należy zaznaczyć: *Zgłaszający pełni rolę importera*, natomiast w zakładce „Pośredni przedstawiciel celny” pole pozostaje puste (nie należy też rozwijać dodatkowych pól poprzez używanie przycisku „dodaj pośredniego przedstawiciela celnego”).

Podstawowe informacje o Zgłaszającym

Towary importowane

Podstawowe informacje o Zgłaszającym

Zgłaszający raport Importer Pośredni przedstawiciel celny Organ właściwy Podpisy

Dane zgłaszającego

Nazwa * zz

Numer identyfikacyjny PL392060807800000

Rola zgłaszającego * Importer for all Goods_Test

Podstawowe Informacje o Zgłaszającym

Towary importowane

Zgłaszający raport **Importer** Pośredni przedstawiciel celny Organ właściwy Podpisy

Jeżeli w tym miejscu zdefiniowano importera, będzie on stosowany do każdego towaru. Jeżeli raport uwzględnia wielu importerów, należy ich zdefiniować osobno dla każdego towaru.

Rola importera nie powinna być definiowana na poziomie nagłówka, jeśli dla niektórych towarów importer pełni rolę importera, a dla innych pełni rolę pośredniego przedstawiciela celnego.

Zgłaszający pełni rolę importera

Podstawowe Informacje o Zgłaszającym

Towary importowane

Zgłaszający raport Importer **Pośredni przedstawiciel celny** Organ właściwy Podpisy

Jeśli tutaj zdefiniowano pośredniego przedstawiciela celnego, będzie on stosowany dla każdego towaru. Jeśli raport obejmuje wielu różnych pośrednich przedstawicieli celnych, należy ich zdefiniować osobno dla każdego towaru.

Na poziomie nagłówka Pośredni przedstawiciel klienta nie powinien być definiowany, gdy wybrano rolę Importer dla niektórych towarów/Pośredni przedstawiciel klienta dla niektórych towarów.

Zgłaszający działa jako pośredni przedstawiciel celny

Dodaj pośredniego przedstawiciela celnego

Towary Importowane - Następnie należy sprawdzić zakładki „Importer” oraz „Pośredni przedstawiciel celny” w każdym towarze. Powinny być one puste, tj. pola powinny być odznaczone i nie powinno być wprowadzonych żadnych danych. Nie należy także korzystać z przycisków „dodaj importera” oraz „dodaj pośredniego przedstawiciela celnego”.

Podstawowe Informacje o Zgłaszającym

Towary importowane

Dodaj towar

1.76069200 | US - Stany Zjednoczone
10 Tony | 0 t CO2
1 emisja
Dodaj emisję

1.

2. 26011200 | AE ✓
10 Tony | 0 t CO2
1 emisja

Towary importowane 76069200

Importer Pośredni przedstawiciel celny Towary importowane Uzupelnienie

Pole wyboru „Zgłaszający działa jako importer” lub „Importer” nie jest prawidłowe, gdy w nagłówku rolę oznaczono jako „Importer dla wszystkich towarów”

Zgłaszający pełni rolę importera

Dodaj importera

Podstawowe Informacje o Zgłaszającym

Towary importowane

Dodaj towar

1.76069200 | US - Stany Zjednoczone
10 Tony | 0 t CO2
1 emisja
Dodaj emisję

1.

2. 26011200 | AE ✓
10 Tony | 0 t CO2
1 emisja

Towary importowane 76069200

Importer **Pośredni przedstawiciel celny** Towary importowane Uzupelnienie

Pole wyboru „Zgłaszający działa jako pośredni przedstawiciel celny” lub pole wyboru „Pośredni przedstawiciel celny” jest nieistotne, gdy rola w nagłówku to „Pośredni przedstawiciel celny dla wszystkich towarów”

Zgłaszający działa jako pośredni przedstawiciel celny

Dodaj pośredniego przedstawiciela celnego

Jeżeli w którymś z towarów, któraś z powyższych opcji jest zaznaczona, należy ją odznaczyć i od razu przycisnąć przycisk „Zapisz” po prawej stronie na górze, pod symbolem: . Na końcu należy zapisać sprawozdanie jako projekt i przeprowadzić walidację. Jeżeli odznaczenia wymagane są także w przypadku innych towarów, przycisk „zapisz” należy użyć za każdą zmianą dla każdej pozycji towarowej oddzielnie.

2. Błąd „Operator -> Once an Operator country is defined, post code is mandatory”



Błąd dotyczy wprowadzonych danych Operatora oraz Instalacji na poziomie emisji. Jeżeli wprowadzono dane prowadzącego instalację, to należy uzupełnić kod pocztowy (w Instalacji również), nawet w przypadku gdy nie jest oznaczone czerwoną gwiazdką.

Podstawowe Informacje o Zgłaszającym

Towary importowane

Dodaj towar

1.76069200 | US - Stany Zjednoczone
10 Tony | 0 Tony
3 emisje

Dodaj emisję

1. US - United States | Nazwa instalacji

2. 26011200 | AE
10 Tony | 0 CO2
1 emisja

1. US | Nazwa instalacji

Instalacje Parametry Emisje Uiszczona opłata od emisji Uzupelnienie

Kraj produkcji *

US - Stany Zjednoczone

Nazwa prowadzącego instalację

11, Nazwa

Usuń

Search in Operators of Third Country Installations registry Search in My operator registry

Identyfikator operatora * Nazwa operatora *

11 Nazwa

Nazwa prowadzącego instalację

11, Nazwa

Usuń

Search in Operators of Third Country Installations registry Search in My operator registry

Identyfikator operatora * Nazwa operatora *

11 Nazwa

Adres

Kod pocztowy * Jednostka podziału administracyjnego Miasto *

US - Stany Zjednoczone

Street

Ulica - dodatkowy wiersz Numer domu

99224

Skrytka pocztowa

125

Osoba kontaktowa

Dodaj nowe

Szczegóły kontaktu

Nazwa * E-mail * Numer telefonu *

Imię Nazwisko imienazwisko@mail.com 12121212

Instalacje

ABC, Nazwa instalacji

Usuń

Search in Operators of Third Country Installations registry Search in My Installation Registry

Identyfikator instalacji * Nazwa instalacji *

ABC Nazwa instalacji

Adres

Państwo założenia * Jednostka podziału administracyjnego Miasto *

US - Stany Zjednoczone

Street

Ulica - dodatkowy wiersz Numer domu

99224

Skrytka pocztowa Numer obszaru lub działki

3. Błąd „Error Code: 409”

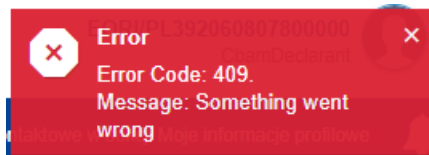

Aby rozwiązać ten problem, należy wylogować się z rejestru przejściowego CBAM i zalogować się ponownie.

4. Błąd dotyczący masy towarów

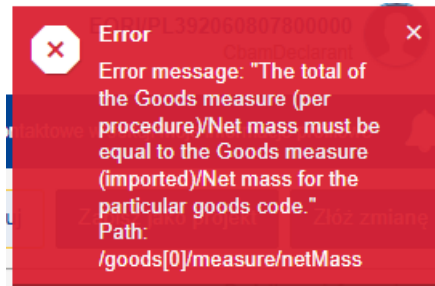

Błąd ten występuje w przypadku niezgodności masy towarów na poziomie towaru z masą na poziomie emisji.

Należy sprawdzić czy te wartości się zgadzają – masa z zakładki „towary importowane” z sumą mas z zakładki „emisje”.

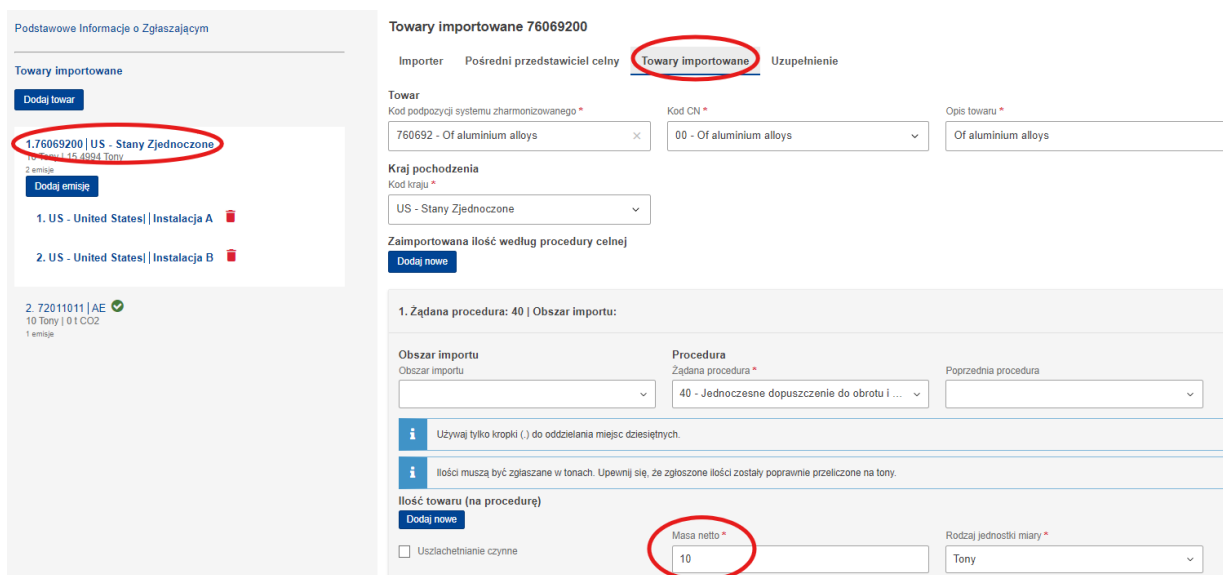

Podstawowe Informacje o Zgłaszającym

Towary importowane

Dodaj towar

Towar	Masa
1. 76069200 US - Stany Zjednoczone	15,4994 Tony

Dodaj emisję

Instalacja	Masa
1. US - United States Instalacja A	
2. US - United States Instalacja B	

2. 72011011 | AE
10 Tony | 01 CO2
1 emisja

Towary importowane 76069200

Importer Pośredni przedstawiciel celny **Towary importowane** Uzupelnienie

Towar

Kod podpozycji systemu zharmonizowanego * 760692 - Of aluminium alloys

Kod CN * 00 - Of aluminium alloys

Opis towaru * Of aluminium alloys

Kraj pochodzenia

Kod kraju * US - Stany Zjednoczone

Zaimportowana ilość według procedury celnej

Dodaj nowe

1. Żądana procedura: 40 | Obszar importu:

Obszar importu

Procedura

Żądana procedura * 40 - Jednoczesne dopuszczenie do obrotu i ...

Poprzednia procedura

Używaj tylko kropki (.) do oddzielania miejsc dziesiętnych.

Ilości muszą być zgłaszane w tonach. Upewnij się, że zgłoszone ilości zostały poprawnie przeliczone na tony.

Ilość towaru (na procedurę)

Dodaj nowe

Uszlachetnianie czynne

Masa netto * 10

Rodzaj jednostki miary * Tony

Podstawowe Informacje o Zgłaszającym

Towary importowane

Dodaj towar

1. 76069200 | US - Stany Zjednoczone
10 Tony | 21.69916 Tony
2 emisje
Dodaj emisje

1. US - United States | Instalacja A

2. US - United States | Instalacja B

2. 72011011 | AE
10 Tony | 0 t CO2
1 emisje

1. US | Instalacja A

Instalacje Parametry **Emisje** Uiszczona opłata od emisji Uzupelnienie

For imports as from 1 July 2024, reporting declarants are required to report actual emissions for each CBAM good imported into the EU. If the option 'Actual data not available' is chosen, the CBAM report will be considered incorrect/incomplete. Reporting declarants must undertake all possible efforts to obtain actual emission data from their supplier(s) or producer(s) of CBAM goods. Where reporting declarants eventually fail to get data on actual emissions, this option shall be used. In addition, please follow these steps:

- Use the 'Additional Information' field to provide justifications on why the actual emissions data is missing.
- In the tab 'Supplementary', upload supporting documents attesting unsuccessful efforts and steps taken to obtain data from suppliers and/or producers.

Używaj tylko kropki (.) do oddzielania miejsc dziesiętnych.

Ilości muszą być zgłaszane w tonach. Upewnij się, że zgłoszone ilości zostały poprawnie przeliczone na tony.

Ilość towarów (wyprodukowanych)

Masa netto * Rodzaj jednostki miary *

Podstawowe Informacje o Zgłaszającym

Towary importowane

Dodaj towar

1. 76069200 | US - Stany Zjednoczone
10 Tony | 21.69916 Tony
2 emisje
Dodaj emisje

1. US - United States | Instalacja A

2. US - United States | Instalacja B

2. 72011011 | AE
10 Tony | 0 t CO2
1 emisje

2. US | Instalacja B

Instalacje Parametry **Emisje** Uiszczona opłata od emisji Uzupelnienie

Używaj tylko kropki (.) do oddzielania miejsc dziesiętnych.

Ilości muszą być zgłaszane w tonach. Upewnij się, że zgłoszone ilości zostały poprawnie przeliczone na tony.

Ilość towarów (wyprodukowanych)

Masa netto * Rodzaj jednostki miary *

Bezpośrednie emisje wbudowane

Sposób wyznaczania Rodzaj stosowanej metodologii raportowania

5. Złożenie i status sprawozdania – czy sprawozdanie zostało prawidłowo przedłożone do KE?

Jeżeli sprawozdanie ma status: **Draft** lub **Under Amendment** to oznacza, że w rejestrze widnieje odpowiednio jako szkic lub że jest w trakcie modyfikacji. W takim przypadku nie zostało ono złożone.

Prawidłowo złożone sprawozdanie powinno mieć status: **Submitted**, który następnie zmienia się na: **Registered**.

Moje Kwartalne Sprawozdania

Kwartał	Rok	Ostatnio edytowane	Państwo	Sprawozdanie	Unieważnione sprawozdania	działania
Q1	2025	08/01/2025		Submitted	251PL39206080780000001	
Q4	2024	15/11/2024		Under Amendment	244PL39206080780000001	Wraź
Q3	2024	30/10/2024		Registered	243PL39206080780000001	

Aby złożyć sprawozdanie należy użyć przycisku „złóż”, który dostępny jest podczas edycji sprawozdania:

Identyfikator raportu roboczego: **Draft-Q2-2024** Termin składania: **07/02/2025** **Usuń** **Edytuj** **ściągnij PDF**

Zgłaszający raport	Importer	NCA PL000060	Okres raportowania	2024-Q2	Data wydania	08/01/2025 14:35:57	Państwo	Projekt	Towary importowane	1	Całkowita emisja t CO2	10.27072	Całkowita ilość TONY	4.352	Całkowita wielkość (energia elektryczna)	0 MWh	Dodatkowe informacje Uwagi
--------------------	----------	--------------	--------------------	---------	--------------	---------------------	---------	---------	--------------------	---	------------------------	----------	----------------------	-------	------------------------------------------	-------	----------------------------

Podstawowe Informacje o Zgłaszającym

Towary importowane

1. 73269098 | CN - Chiny
4.352 Tony | 10.27072 Tony
1 emisje

Podstawowe Informacje o Zgłaszającym

Dane zgłaszającego

Nazwa

Numer identyfikacyjny

Rola zgłaszającego
01 - Importer for all Goods_Test

Adres

Państwo członkowskie siedziby PL - PL Jednostka podziału administracyjnego Miasto Ulica

Ulica – dodatkowy wiersz Numer domu Kod pocztowy Skrytka pocztowa

Identyfikator raportu roboczego: Draft-Q2-2024
Termin składania: 07/02/2025

Anuluj Podgląd Waliduj Zapisz jako projekt **Złóż zmianę**

Zgłaszający raport: [redacted] Importer: [redacted] NCA: PL000060 Okres raportowania: 2024 - Q2 Identyfikator sprawozdania: - Data wydania: - Państwo: Draft Towary importowane: 1 Całkowita emisja: 10.27072 t CO2 Całkowita ilość: 4.352 Tony Całkowita wielkość (energia elektryczna): 0 MWh Dodatkowe informacje: Dodaj uwagi

Podstawowe Informacje o Zgłaszającym

Towary importowane Dodaj towar

Kod CN	Kraj pochodzenia	Pośredni przedstawiciel celny	Ilość	Emisja całkowita z towarów importowanych	działania
73269098	CN - Chiny		4.352	10.27072 t CO2	

Pozycje na stronę 10 Seans 1-1 z 1

W przypadku, gdy sprawozdanie jest w modyfikacji (ma status *Under Amendment*) należy użyć przycisku „złóż zmianę”.

Identyfikator sprawozdania: 244PL [redacted]

Anuluj Podgląd Waliduj Zapisz jako projekt **Złóż zmianę**

Zgłaszający raport: [redacted] NCA: PL000060 Okres raportowania: 2024 - Q4 Data wydania: 07/01/2025 11:32:53 Państwo: Under Amendment Towary importowane: 2 Całkowita emisja: 21.69916 t CO2 Całkowita ilość: 20 Tony Całkowita wielkość (energia elektryczna): 0 MWh Dodatkowe informacje: Dodaj uwagi

Podstawowe Informacje o Zgłaszającym

Towary importowane Dodaj towar

Kod CN	Kraj pochodzenia	Importer	Pośredni przedstawiciel celny	Ilość	Emisja całkowita z towarów importowanych	działania
76069200	US - Stany Zjednoczone			10	21.69916 t CO2	
72011011	AE - Zjednoczone Emiraty Arabskie			10	0 t CO2	

Pozycje na stronę 10 Seans 1-2 z 2

6. Nieaktywna lista rozwijalna

Jeżeli podczas uzupełniania danych o towarze lub emisji, rozwijalna lista jest nieaktywna/nie ma możliwości wyboru żadnej opcji, należy wylogować się z rejestru i zalogować się ponownie.

3.72011011 | AD - Andora
0 Tony | 0 Tony
1 emisja
Dodaj emisję

1. [redacted]

Bezpośrednie emisje wbudowane

Sposób wyznaczania: [redacted] Rodzaj stosowanej metodologii raportowania: [redacted] Dodatkowe informacje: [redacted]

Specyficzne (bezpośrednie) emisje wbudowane: [redacted] Rodzaj jednostki miary: Tony

Pośrednie emisje wbudowane

Sposób wyznaczania: [redacted] Źródło współczynnika emisji: [redacted] Źródło energii elektrycznej: [redacted] Inne wskazanie źródła: [redacted]

Zużyta energia elektryczna: [redacted] Rodzaj jednostki miary: Tony

Źródło wartości współczynnika emisji: [redacted]

7. Błąd braku opisu metodyki wyznaczenia emisji bezpośrednich – „Error message: Field: applicableReportingMethodology is mandatory”.

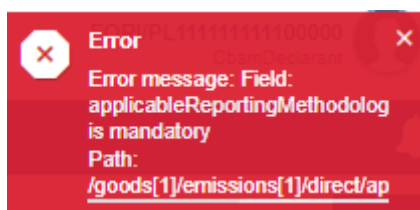

W zakładce „Emisje”, w przypadku wybrania opcji „Actual data not available” zgłaszający powinien opisać wysiłki i działania podjęte w celu uzyskania danych od dostawców/producentów mimo, że pole zaznaczone poniżej może nie być oznaczone czerwoną gwiazdką. Metoda wypełniania sprawozdań CBAM w przypadku braku danych rzeczywistych znajduje się w komunikacie z dnia 10 października 2024 r. - <https://www.kobize.pl/pl/article/aktualnosc-i-komunikaty/id/2770/metoda-wypelniania-sprawozdan-cbam-w-przypadku-braku-danych-rzeczywistych-aktualizacja>

Podstawowe Informacje o Zgłaszającym

Towary importowane

Dodaj towar

1. 78069200 | US - Stany Zjednoczone
10 Tony | 21 69916 Tony
2 emisje

Dodaj emisję

1. US - United States | Instalacja A

2. US - United States | Instalacja B

2. 73011000 | AD
10 Tony | 0 t CO2
1 emisja

3. 72011011 | AD
10 Tony | 0 t CO2
1 emisja

1. US | Instalacja A

Instalacje Parametry **Emisje** Uiszczona opłata od emisji Uzupelnienie

Warning: For imports as from 1 July 2024, reporting declarants are required to report actual emissions for each CBAM good imported into the EU. If the option 'Actual data not available' is chosen, the CBAM report will be considered incorrect/incomplete. Reporting declarants must undertake all possible efforts to obtain actual emission data from their supplier(s) or producer(s) of CBAM goods. Where reporting declarants eventually fail to get data on actual emissions, this option shall be used. In addition, please follow these steps:
1. Use the 'Additional Information' field to provide justifications on why the actual emissions data is missing.
2. In the tab 'Supplementary', upload supporting documents attesting unsuccessful efforts and steps taken to obtain data from suppliers and/or producers.

Info: Używaj tylko kropki (.) do oddzielania miejsc dziesiętnych.

Info: Ilości muszą być zgłaszane w tonach. Upewnij się, że zgłoszone ilości zostały poprawnie przeliczone na tony.

Ilość towarów (wyprodukowanych)

Masa netto * 3 Rodzaj jednostki miary * Tony

Bezpośrednie emisje wbudowane

Sposób wyznaczania * Actual data not available Rodzaj stosowanej metodologii raportowania * Dodatkowe informacje * W tym polu należy opisać przyczyny braku danych rzeczywistych. |